SUNNY MOON
DISTRIBUTION GmbH
Neuenhöfer Allee 127, 50935 Köln,
Tel. 0221-1305610, Fax 0221-130561-19
More info: vertrieb@sunny-moon.com

SCHÖNE TÖNE

JAZZ • WORLD • BLUES • SOUL • POP

Sunny Moon

VÖ's: 26-06-2009

2009 KW 26 ...

SUNNYMOON NEUHEITEN

Jazz/Pop/World - KW 26 / 2009

Liebe Handelspartner,
Liebe Medienvertreter!

Hier unsere musikalischen Highlights im Juli:

- **George Garzone**: nach wie vor einer der ausdrucksvollsten Tenoristen der Szene. Fünf neue Kompositionen Garzones und 3 Standards auf höchstem Niveau.

- der Einfluss von **Amina Alaoui** auf die Entwicklung der klassischen Musik der arabischen Welt kann gar nicht überschätzt werden. Kenntnisse erworben in Marokko, Madrid, Granada und Paris in Hinblick auf die arabisch-andalusischen Tradition.

- **Ikue Moris** neuestes Projekt: Dancefloor und Electronica-Rhythmen - fein ziseliert, zerlegt, wieder zusammengefügt, hochgradig experimentierfreudig - und am Ende dann wieder ein Dancefloor-taugliches Album.

- **Tarika**'s bekanntestes Album erschien 1997, und ein Jahr lang wurde es in allen Sendern in Europa und Amerika gespielt. Der größte Hit und das zeitlose Album ist wieder erhältlich – immer noch ist es auch ein Album für jeden Dancefloor!

Emailadresse Musteranfragen:

JAZZ: promotion@sunny-moon.com
KLASSIK: wolfgang.reihing@sunny-moon.com

Martina Weinmar ist zu erreichen unter:
Tel. 040-87976080
Fax 040-87976082
Martina.weinmar@sunny-moon.com

Musikrichtung: Jazz

STUNT RECORDS
STUCD 9022
1CD
Digipack
PC: PT
0663993090221

0 663993 090221

George Garzone
Among Friends

George Garzone (ts, ss), Steve Kuhn (p), Anders Christensen (b), Paul Motian (d)

Man kann sie getrost als 'elder statesmen' des Jazz bezeichnen: George Garzone (60) - Lehrer u.a. von Joshua Redman und Branford Marsalis - ist nach wie vor einer der ausdrucksvollsten Tenoristen der Szene, seine in den 70ern stehenden Kollegen schrieben Jazzgeschichte. Dagegen wirkt Anders Christensen fast jugendlich, aber auch er ist international gefragt, spielt an der Seite von z.B. Caroline Henderson und Thomasz Stanko. 5 neue Kompositionen Garzones und 3 Standards auf höchstem Niveau.

Anzeige im Jazz thing, Airplay, umfangreiche Promo

Musikrichtung: Jazz

TZADIK
TZAD 7628
1CD
Jewelcase
PC: PL
0702397762829

0 702397 762829

Wadada Leo Smith / Jack Dejohnette
America

Wadada Leo Smith (tp, flh), Jack DeJohnette (d)

Ein wahres Traumduo: zwei der innovativsten Musiker an ihren Instrumenten, herausragende Techniker ebenso wie stilbildende Improvisatoren, Leitsterne der Jazzszene seit den 60er Jahren. Ein Duett dieser beiden ist ein musikalisches Fest, das die konsequente Fortsetzung des 'Golden Quartet' ist - sozusagen the 'diamond duet'...

Airplay, Artikel im Jazz thing

Andy Milne & Benoit Delbecq
Where Is Pannonica?

(Andy Milne, Steinway D and Benoît Delbecq, Steinway D and electronics)

1990 trafen sie sich das erste Mal; der amerikanische Jazzpianist und Ornette Coleman-Verehrer Milne und der französche Pianist und Sound-Avantgardist. Fast 20 Jahre später konnten sie ihr erstes gemeinsames Album aufnehmen. Nicht nur ungewöhnliche Musik, sondern auch ein sehr spezielles Aufnahmeverfahren, das für einmalige Sounderlebnisse sorgt, vor allem an Surround-Anlagen. Erläuterung zur Entstehung auf 15 min. CD-ROM!

Musikrichtung: Jazz

SONGLINES
SGLSA 15792
1SACD
Digipack
PC: PT
0774355157923

0 774355 157923

Jerry Granelli V 16
Vancouver '08 - Sacd+dvd

David Tronzo (g), Christian Kögel (g), J. Anthony Granelli (b), Jerry Granelli (d)

Das ist Meisterdrummers Jerry Granellis Lieblingsformation: die Zweigitarrenbands, deren erste er bereits 1975 zusammenstellte! 16 Saiten und Schlagwerk: das ergibt logischerweise einen besonderen, unvergesslichen Sound. Dass das auch Live ein Genuss ist, beweist die beigelegte DVD, die ein Konzert in Vancouver und die anschließende Studiosession dokumentiert.

SACD + DVD, klanglich Maßstäbe setzend, Stereo und 5.1

Musikrichtung: Jazz

SONGLINES
SGLSA 15772
2SACD
Jewelcase
PC: RD
0774355157725

0 774355 157725

Rick Braun
All It Takes

Rick Braun (tp, flh), Philippe Saisse (kb)

Contemporary Jazz ist Rick Brauns Spielfeld, auf dem er immer wieder Neues versucht. Diesmal ist ein Album das den Gegensatz des natürlichen Tons der Trompete mit dem Keyboard und seinen technischen Möglichkeiten der Soundproduktion zu einem Miteinander wenden will. Als erfahrener Produzent weiß er, wie er das umsetzen muss, als Musiker kennt er das Einmaleins der Fusionmusik.

Musikrichtung: Jazz

ARTISTRY MUSIC
ART 7020
1CD
Jewelcase
PC: PL
0181475702023

0 181475 702023

Jo Nied Group ft. Sonja Freitag
About Love

Joe Nied (d), Sonja Freitag (voc), Michael Flügel (p), Marco Kühnl (b)

Coverversionen von Jim Snidero und Charlie Haden, betextet von der Sängerin, Originals und auch einige Standards bilden das Programm der jungen deutschen Band, die deutlich Bezug nimmt zur Jazztradition. Freitag gehört zu den wenigen Vokalistinnen, die im wahren Sinne beboppig scatten können.

Musikrichtung: Jazz

JAZZ4EVER
J4E 4795
1CD
Jewelcase
PC: PM
4016761047952

4 016761 047952

Ikue Mori
Class Insecta

Ikue Mori (electr)

Sie ist eine Ikone der New Yorker Downtown-Improszene - die sich von niemandem vereinnahmen lässt. Ihr neuestes Projekt: Dancefloor und Electronica-Rhythmen - fein ziseliert, zerlegt, wieder zusammengefügt, hochgradig experimentierfreudig - und am Ende dann wieder ein Dancefloor-taugliches Album: exclusiv für eine experimentierfreudiges Publikum.

Musikrichtung: Avantgarde

TZADIK
TZAD 7629
1CD
Jewelcase
PC: PL
0702397762928

0 702397 762928

Frank London / Lorin Sklamberg
Tsuker-Zis

Frank London (tp, flh, harm), Lorin Sklamberg (acc, voc), Knox Chandler (g, electr), Ara Dinkijan (oud, saz), Deep Singh (tabla, dhol)

Die beiden Protagonisten der Klezmatics und der 'New Jewish Music', London und Sklamberg, veröffentlichen auf Tzadik ein Album, das ihre Individualität und Kreativität erneut belegt: Jiddische Liedgut, kombiniert mit den Sounds Indiens und Arabiens - dazu Gitarrist Knox Chandler von den Psychedelic Furs...

Musikrichtung: World-Klezmer

TZADIK
TZAD 8141
1CD
Jewelcase
PC: PL
0702397814122

0 702397 814122

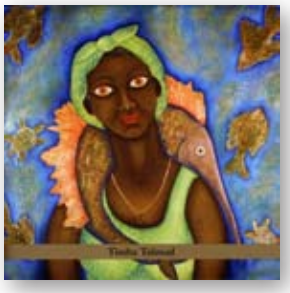

Roberto Rodriguez
Timba Talmud

Roberto Rodriguez (perc,d), Gilad Harel (cl,bcl), Jonathan Keren (v), Uri Sharlin (p,acc), Bennie Minoso (b), Igor Arias Baro (bonga, voc), und Gäste

Welche eine Kombination: Latin Klezmer - Son Montuno trifft Guaracha trifft Klezmer. Es bringt in Erinnerung, dass Havana auch eine jüdische Community hat, und dass diese beiden Kulturen sich durchaus musikalisch befruchten können. Roberto Rodriguez ist es zu verdanken, dass dieser Hybrid immer populärer wird.

Musikrichtung:
World-Latin/Klezmer

TZADIK
TZAD 8140
1CD
Jewelcase
PC: PL
0702397814023

0 702397 814023

Tarika
Son Egal

Tarika's bekanntestes Album erschien 1997, und ein Jahr lang wurde es in allen Sendern in Europa und Amerika gespielt. Seltener in der Heimat Madagaskar, weil es politisch sehr deutlich die Machtverhältnisse und Korruption anprangerte. Der größte Hit und das zeitlose Album ist wieder erhältlich – immer noch ist es auch ein Album für jeden Dancefloor!

Musikrichtung: World

XENOPHILE
XENO 4057
1CD
Jewelcase
PC: PL
0048248405720

0 048248 405720

Bamboo Orchestra Marseille
Tchi Sui Ka Fu

Guillaume Bonnet, Annabelle Cateau, Hamid Gribi, Pascal Mari (perc), Makoto Yabuki (fl, perc)

Makoto Yakubi ist in Japan geboren und aufgewachsen. Er entdeckte für sich die Vielfalt der Instrumente aus Bambus aus allen Länder der Welt. Seit er in Marseille lebt, hat er eine Gruppe von Percussionisten um sich versammelt, die nicht nur vorgefundene Instrumente bespielt, sondern auch neue erfindet.

Musikrichtung: World

PLAYA SOUND
PS 66414
1CD
Jewelcase
PC: AH
3700089664144

3 700089 664144

Amina Alaoui
Gharnati - En Concert

Der Einfluss von Amina Alaoui auf die Entwicklung der klassischen Musik der arabischen Welt kann gar nicht überschätzt werden. Die umfassenden Kenntnisse erwarb sie sich während ihrer Studien im Geburtsland Marokko, in Madrid und Granada, und in Paris. Ihre besondere Aufmerksamkeit galt dabei vor allem der arabisch-andalusischen Tradition, aber sie studierte ebenso z.B. die persische klassische Musiktradition.

Musikrichtung: World-Marokko

SAPHRANE
S 62606
1CD
Slipcase
PC: PT
8712618626061

8 712618 626061

Orchestra Baobab
Belle Epoque

Musiker aus verschiedenen Ländern kamen zusammen, um die Eröffnung des 'Baobab Dance Club' im Jahr 1970 musikalisch zu begleiten - seither besteht die Band, die im Laufe der Jahre mehrere Hits hatte - und sich bei der WOMEX wieder fand. Seither wurden wieder mehrere erfolgreiche Alben veröffentlicht.

Musikrichtung: World-Senegal

SYLLART
SYLLART 361
2CD
Slipcase
PC: VX
3700409803611

3 700409 803611

Louis Sanou / Les Cinq Freres
Lonta Ti Ban

Louis Sanou (djembe, dundun, balafon), Seydou Diabate (balafon), Siaka Diarra (djembe), Robert Sanou (dundun), Felix Sanou (b)

Lonta Ti Ban ist die erste CD von Louis Sanou, der mit seinem brillanten Djembe-, Dundun- und Balafonspiel auf Mamadou Diabate's ebenfalls bei Extraplatte erschienenen CDs Sira Fila und Kamalenya glänzt. Auf der CD sind seine eigenen Kompositionen zu hören, die teils mit seiner Band Les cinq frères (Die fünf Brüder) in Burkina Faso, teils in Österreich - wo er bis auf den E-Bass alle Instrumente selber spielt - aufgenommen wurden.

Musikrichtung:
World-Burkina Faso

EXTRAPLATTE
EX 764
1CD
Jewelcase
PC: PL
9005346176427

9 005346 176427

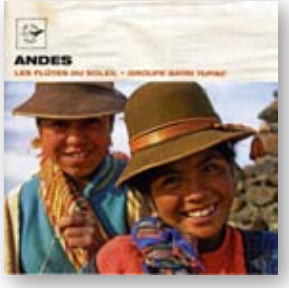

Sayri Tupac Group
Andes - Flutes Of The Sun

Sayri-Tupac Group

Musik der Anden - also aus Peru, Bolivien, Ecuador, Nord-Chile und -Argentinien - konnte ihren Charakter bewahren, auch wenn sie über die Jahrhunderte spanische Einflüsse assimilierte. Einen guten Einblick liefert Sayri-Tupac, auch weil sie die Folge chronologisch nach ihrem Entstehungsdatum orientiert

Beliebte, preisgünstige Weltmusikserie

Musikrichtung:
World-Südamerika

AIRMAIL MUSIC
SA 141181
1CD
Jewelcase
PC: AG
3700089411816

3 700089 411816

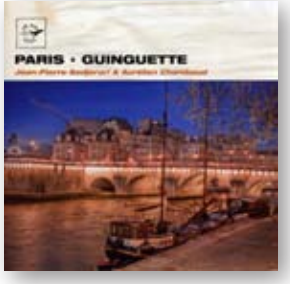

Jean-Pierre Sedjerari & Aurelien Chambaud
Paris - Guinguette

Jean-Pierre Sedjerari,
Aurelien Chambaud (acc)

Guinguettes sind Tanzbars, die vor allem in und um Paris im 19. Jahrhundert entstanden. Beliebte Treffpunkte am Wochenende, um besonders zum Akkordeon und zu Walzern, Polkas oder Musettes zu tanzen. Und es gibt sie bis heute: sie vermitteln französische Lebensart.

Beliebte, preisgünstige Weltmusikserie

Musikrichtung:
World-Frankreich

AIRMAIL MUSIC
SA 141182
1CD
Jewelcase
PC: AG
3700089411823

3 700089 411823

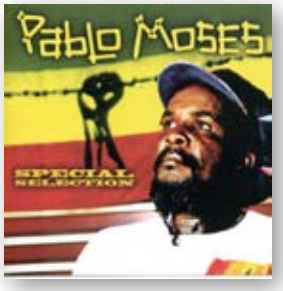

Pablo Moses
Special Selection / Anthology Part 1

Ein Urgestein des Reggae, das 1975 bereits das erste Album veröffentlichte ('Revolutionary Dream') und bis heute aktiv ist. Seine Texte waren stets politisch und gesellschaftspolitisch radikal engagiert - bis heute ist er 'teacher and father' der Reggae-bewegung.

Live in Deutschland beim Summer Jam in Köln am 3.7.!

Musikrichtung: Reggae

DDP
DDP 60574
1CD
Jewelcase
PC: PM
5604696005742

5 604696 005742

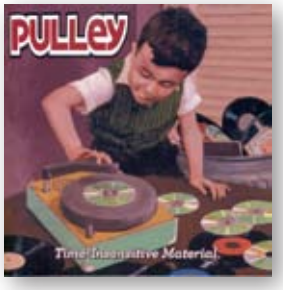

Pulley
Time-Insensitive Material

Scott Radinsky (voc), Mike Harder (g), Jim Blowers (g), Tyler Rebbe (b), Tony Palermo (d)

Die fünf Titel dieser EP sind das erste Studiomaterial seit 2004. In der Zwischenzeit gab es lediglich eine DVD, welche zu Recht als Geschichte des Amerikanischen Punkrock bezeichnet wurde.

Musikrichtung: Punk

X-MEMBERS
XMRCD 801
1CDM
Jewelcase
PC: EA
0884501099233

0 884501 099233

Alfredo Garcia-Navas
Camaleon

Alfredo Garcia-Navas (g), Andreas Schacher (sax), Jürgen Bauer (b), Michael Ebm (d), Harald Mückstein (perc)

Alfredo Garcia-Navas ist einer der herausragendsten Gitarristen der österreichischen Musikszene. Nach seiner Ausbildung als klassischer Gitarrist an der Wiener Musikhochschule hat sich Alfredo Garcia-Navas der Popularmusik in verschiedensten Stilrichtungen gewidmet. Die Musik Alfredos ist nicht einzuordnen, von Rock, Jazz, Funk, Latin über Flamenco, Volksmusik, Blues, Country - all diese verschiedenen Musikrichtungen finden einander ohne Berührungsängste.

Musikrichtung: Funk

EXTRAPLATTE
EX 783
1CD
Digipack
PC: PL
9005346178322

9 005346 178322

Zimt & Zauber
In Mir Daham

Petra Hartl (g, voc), Michael Radanovics (g)

Petra Hartl und Michael Radanovics singen Lieder aus eigener Feder, neues und traditonelles aus Wien, sowie internationale Songs (Chansons und Pop) in die Wiener Mundart übertragen. ‚Das ist ganz schön vertrackt, harmonisch nicht voraussehbar, blitzsauber gesungen und doch mit der gebotenen Lässigkeit gepaart. Die Texte mit der ironisch feinen Klinge, so nuancenrein dargeboten, dass wir uns die Lieder immer wieder holen möchten.' (Ö1)

Musikrichtung: Lied

EXTRAPLATTE
EX 808
1CD
Jewelcase
PC: PL
9005346180820

9 005346 180820

Ratz Fatz
Schwarze Katz

Die Tiroler Kinder-lied-er-finder Hermann Schwaizer-Riffeser und Frajo Köhle alias RatzFatz präsentieren in ihrem Kinderlieder-Programm zum Mitmachen und Zuhören lustige, nachdenkliche, unsinnige, vor allem jedoch neue Kinderlieder mit musikalischer Brillanz und geistreichem Wortwitz. Die beiden Musiker verstehen es, nicht nur die Kinder vom ersten Moment an in ihren Bann zu ziehen, sondern bereiten auch ganz nebenbei den Eltern höchst vergnügliche Stunden.

Musikrichtung: Kinder

EXTRAPLATTE
EX 768
1CD
Jewelcase
PC: PF
9005346176823

9 005346 176823

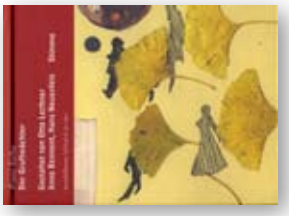

Otto Lechner / Bennent, Anne
Der Gruftwächter

Otto Lechner (Musik), David Bennent, Anne Bennent (Stimme)

Von beängstigenden Vorgängen in der Gruft berichtet der Wächter in Kafkas einzigem Drama. Anne Bennent, David Bennent und Otto Lechner gestalten Kafkas selten aufgeführtes Fragment als Klangbuch. Die Ausstattung des Buches besorgte wieder Linda Wolfsgruber.

Spezialverpackung, Buch mit CD

Musikrichtung: Hörbuch

Extraplatte
EXMB 4
1CD
Buch + CD
PC: PT
9005346954070

9 005346 954070